LEGENDA

Limite confine comunale

Aree a rischio geomorfologico areale basso

Aree rischio geomorfologico areale medio

Aree a rischio geomorfologico areale elevato

Aree a rischio geomorfologico areale molto elevato

Aree a rischio geomorfologico puntuale molto elevato

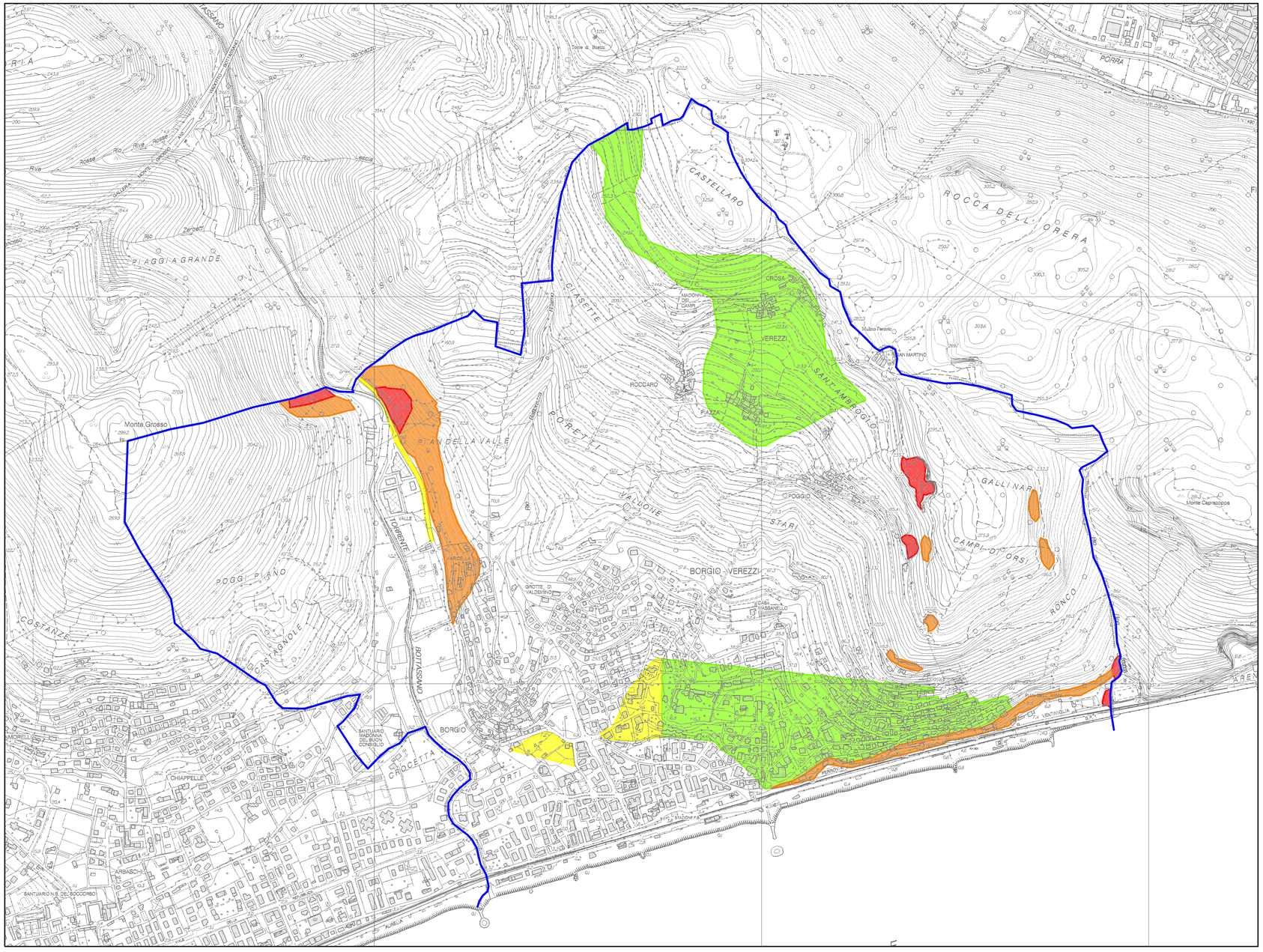

COMUNE DI BORGIO VEREZZI

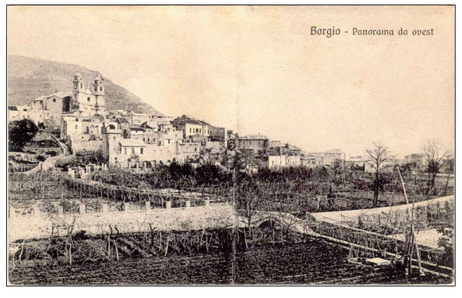

PIANO DI EMERGENZA COMUNALE

(NORME DI PROTEZIONE CIVILE)

Oggetto *CARTA DEL RISCHIO GEOMORFOLOGICO AREALE E PUNTUALE*	**Data** Ottobre 2015 **Scala** 1:5000	**Tavola n°** 1
Il richiedente *AMMINISTRAZIONE COMUNALE DI BORGIO VEREZZI*	**Timbro**	
Il Progettista Dott. Geol. Flavio Saglietto Via Matteotti 5 17022 Borgio Verezzi Tel 019/625670		