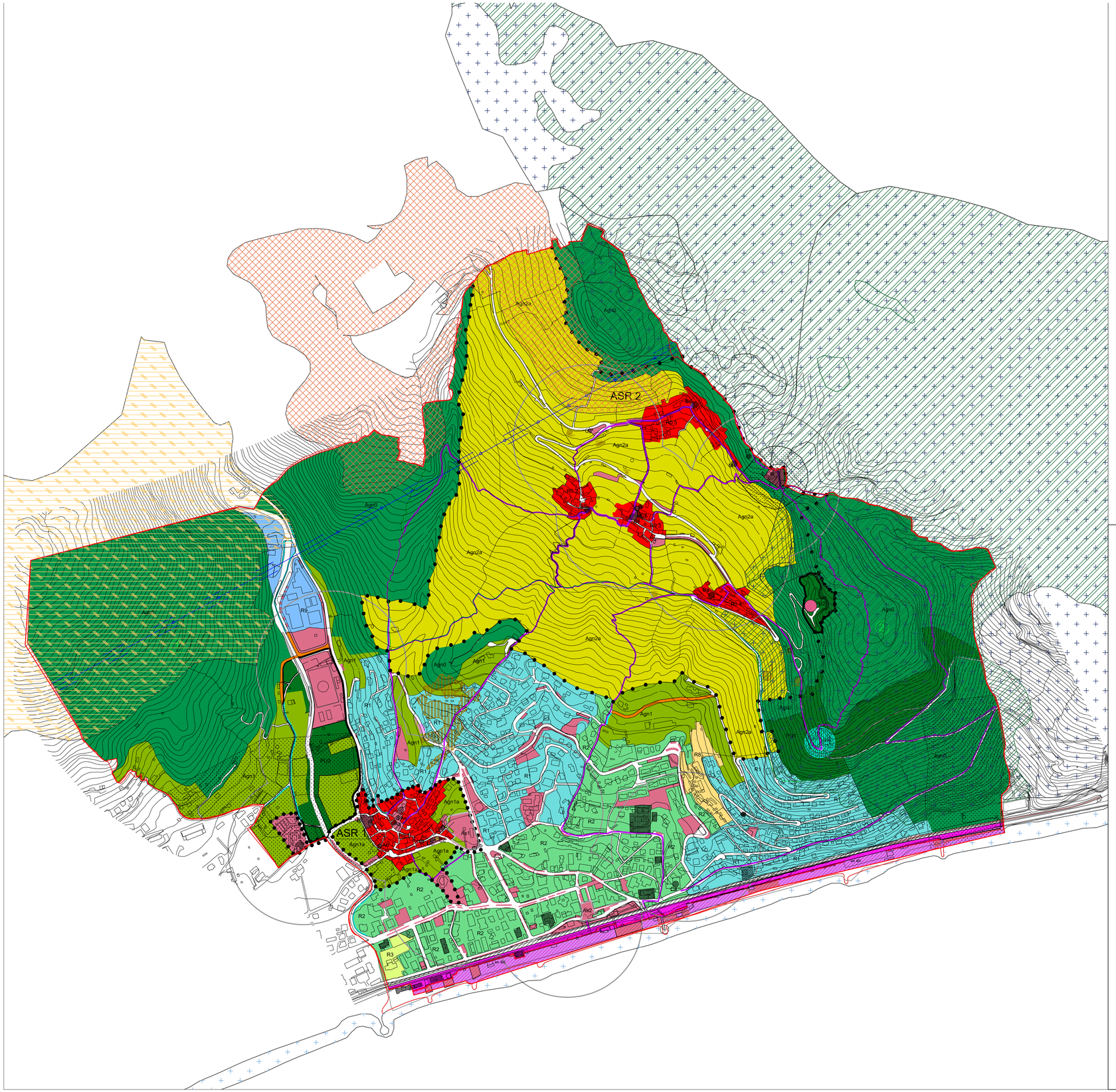

LEGENDA

Confini Comunali

BIODIVERSITA' - RETE ECOLOGICA

- Tappe di attraversamento per specie ambienti aperte
- Corridoi ecologici per specie ambienti aperti
- Siti puntuali di area nucleo

HABITAT - RETE NATURA 2000

- Habitat areale

ZSC

- ZSC terrestri
- ZSC marini

PROVINCIA DI SAVONA

REGIONE LIGURIA

COMUNE DI BORGIO VEREZZI

PIANO URBANISTICO COMUNALE

COMMITTENTE	COMUNE DI BORGIO VEREZZI
PROGETTISTI	ARCH. BRUNO GABRIELLI ARCH. FEDERICA ALCOZER ARCH. ROBERTO BURLANDO ARCH. PIETRO COZZANI
STUDI GEOLOGICI	GEOL. GIOVANNI BATTISTA PIACENTINO GEOM. GIUSEPPE PIACENTINO - collaboratore
STUDI AGROFORESTALI	DOTT. FABRIZIO DEL NERO

DOCUMENTO	TAVOLA 04 Rapporto Ambientale Sovrapposizione temi ecologici -struttura		
RA04			
FORMATO 55 x 100 cm	FILE ELABORAZIONE	FILE DI STAMPA	SCALA 1:5000

REV.	DATA	DESCRIZIONE E REVISIONE	ELABORAZIONE	VERIFICA	APPROVAZIONE
X	Marzo 2021				
X	SETT.2018				
X	NOV.2017				
X	FEBB.2017				