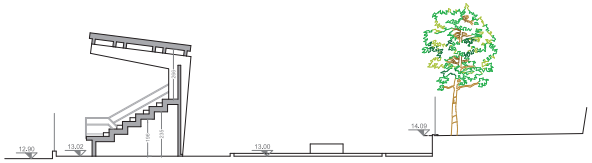

SEZIONE A - A

SEZIONE E - E

SEZIONE L - L

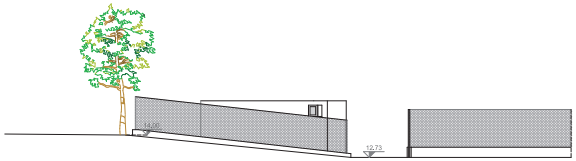

SEZIONE B - B

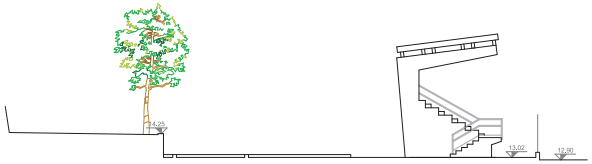

SEZIONE F - F

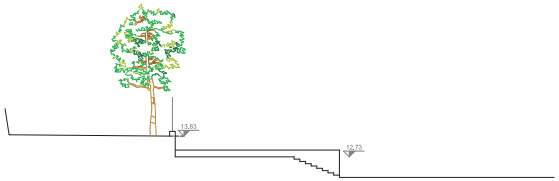

SEZIONE M - M

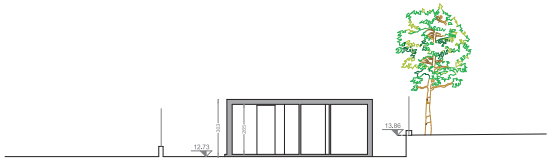

SEZIONE C - C

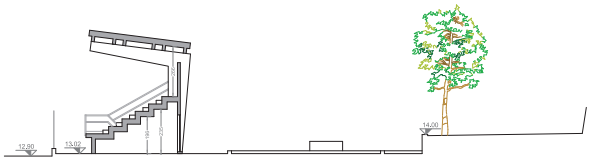

SEZIONE G - G

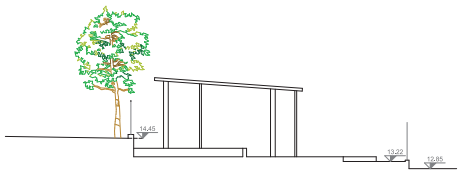

SEZIONE N - N

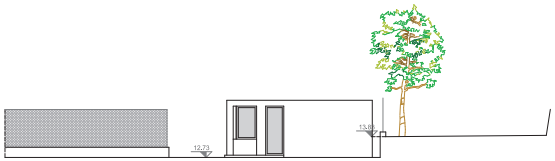

SEZIONE D - D

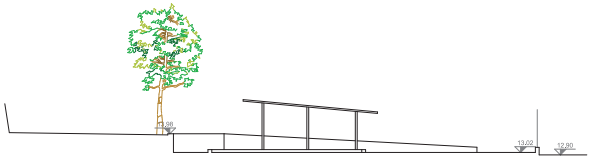

SEZIONE H - H

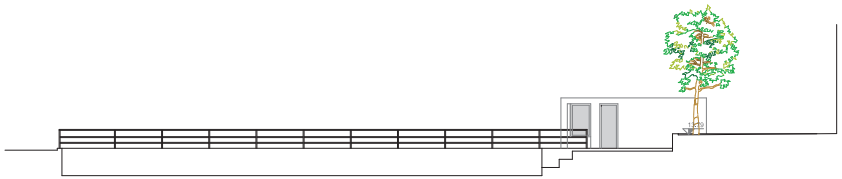

SEZIONE I - I

PROGETTO PRELIMINARE

COMUNE DI BORGIO VEREZZI
provincia di Savona

Oggetto

Lavori di riqualificazione dell'area sportiva Ciaccio e Tennis ovvero realizzazione di nuovi spogliatoi a servizio del campo sportivo con collegato ristorante e nuovi spogliatoi e servizi a servizio del circolo tennis del Comune di Borgio Verezzi

Committente

Polisportiva Borgio Verezzi - SSD - SB

RESPONSABILI PROGETTAZIONE
arch. ANDREA FORZINO
studio@andreaforzino.it
andrea.forzino@archiworldpec.it
338147917

PROGETTAZIONE ARCHITETTONICA
ing. MARIA ALESSANDRA BINAGHI
maria.alessandra@binaghiterzino.it
mariaalessandra.binaghi@ingpec.eu
340 4297646

PROGETTAZIONE INGEGNERISTICA
ing. LAURA MARIA BINAGHI
laura.maria@binaghiterzino.it
lauramaria.binaghi@ingpec.eu
347 4494948

PROGETTAZIONE ANTINCENDIO ED IMPIANTISTICA
STUDIO DI INGEGNERIA ASSOCIATO FERRARI & PACINI
segreteria@ingegneri-associati.it
ferrarigaetano@pec.ingegneri-associati.it
019 694082

PROGETTAZIONE STRUTTURALE PIANO IV MECZIO
DOTT. GEOL.ING. MATTEO FIALLO
matteo.fiallo@gmail.com
ITEC ENGINEERING
info@itec-engineering.it

OGGETTO
SITUAZIONE ATTUALE
Sezioni
scala 1 : 100

ELABORATO
4

DATA
30/06/2025