

COMUNE DI BORGIO VEREZZI

provincia di Savona

Oggetto

Lavori di riqualificazione dell'area sportiva Clacio e Tennis ovvero realizzazione di nuovi spogliatoi a servizio del campo sportivo con collegato ristorante e nuovi spogliatoi e servizi a servizio del circolo tennis del Comune di Borgio Verezzi

Committente

Polisportiva Borgio Verezzi - SSD - SB

RESPONSABILI PROGETTAZIONE

arch. ANDREA FORBINO
studio@andreaforbino.it
andrea.forbino@archiworldpec.it
3381479917



PROGETTAZIONE STRUTTURALE

ing. MARIA ALESSANDRA BINAGHI
maria.alessandra@binaghitecnico.it
mariaalessandra.binaghi1@ingpec.eu
348 4297646

PROGETTAZIONE IMPIANTISTICA

ing. LAURA MARIA BINAGHI
laura.maria@binaghitecnico.it
lauramaria.binaghi@ingpec.eu
347 6496948

PROGETTAZIONE ANTINCENDIO ED IMPIANTISTICA

STUDIO DI INGEGNERIA ASSOCIATO FERRARI & PACINI
segreteria@ingegneri-associati.it
ferraripacini@pec.ingegneri-associati.it
019 694082

PROGETTAZIONE GEOLOGICA E PIANO DI BACINO

DOTT. GEOL.ING. MATTEO FIALLO
matteo.fiallo@gmail.com
ITEC ENGINEERING
info@itec-engineering.it

OGGETTO

CARTOGRAFIA

DATA

30/06/2025

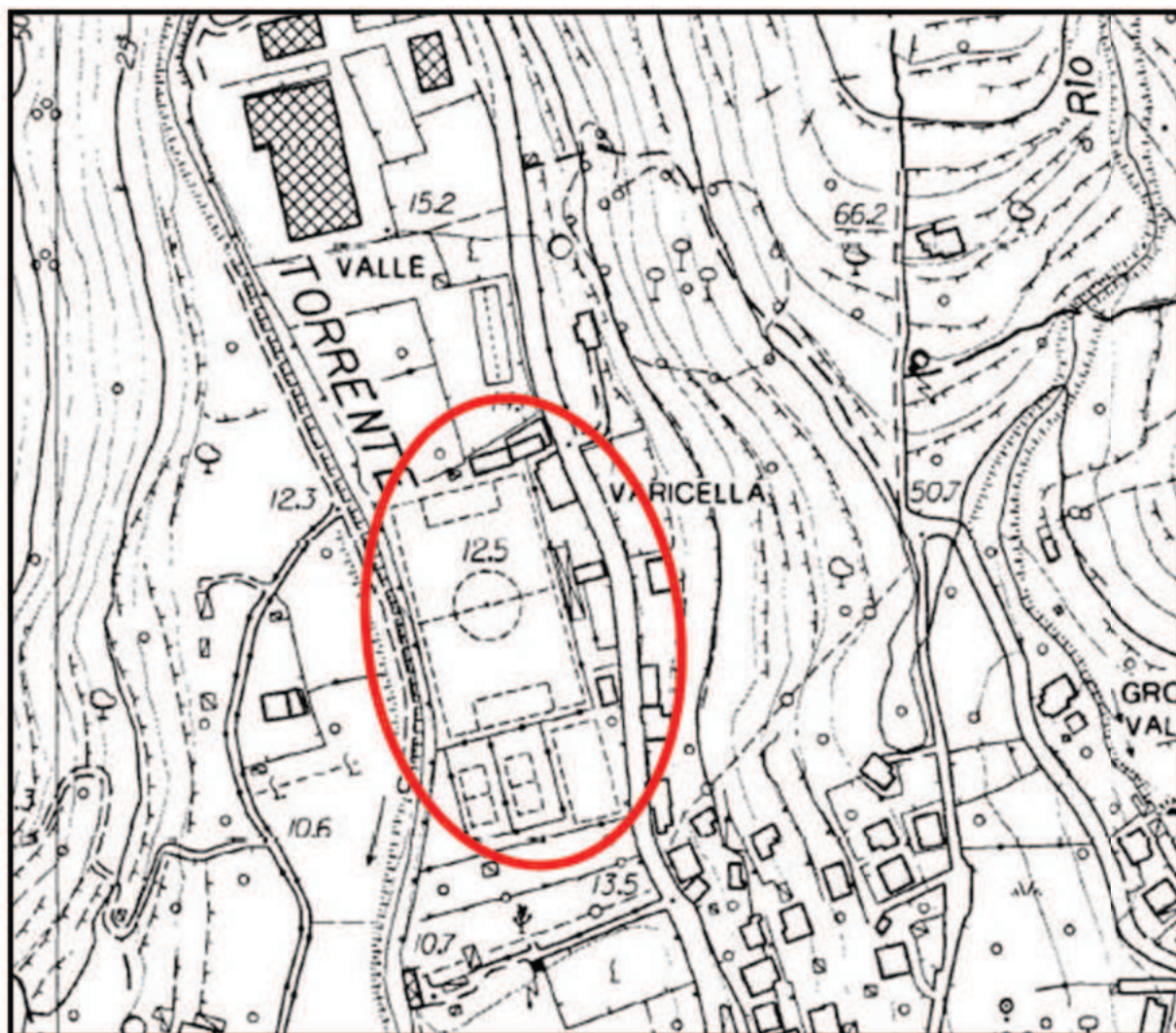

CARTA TECNICA REGIONALE

fuori scala



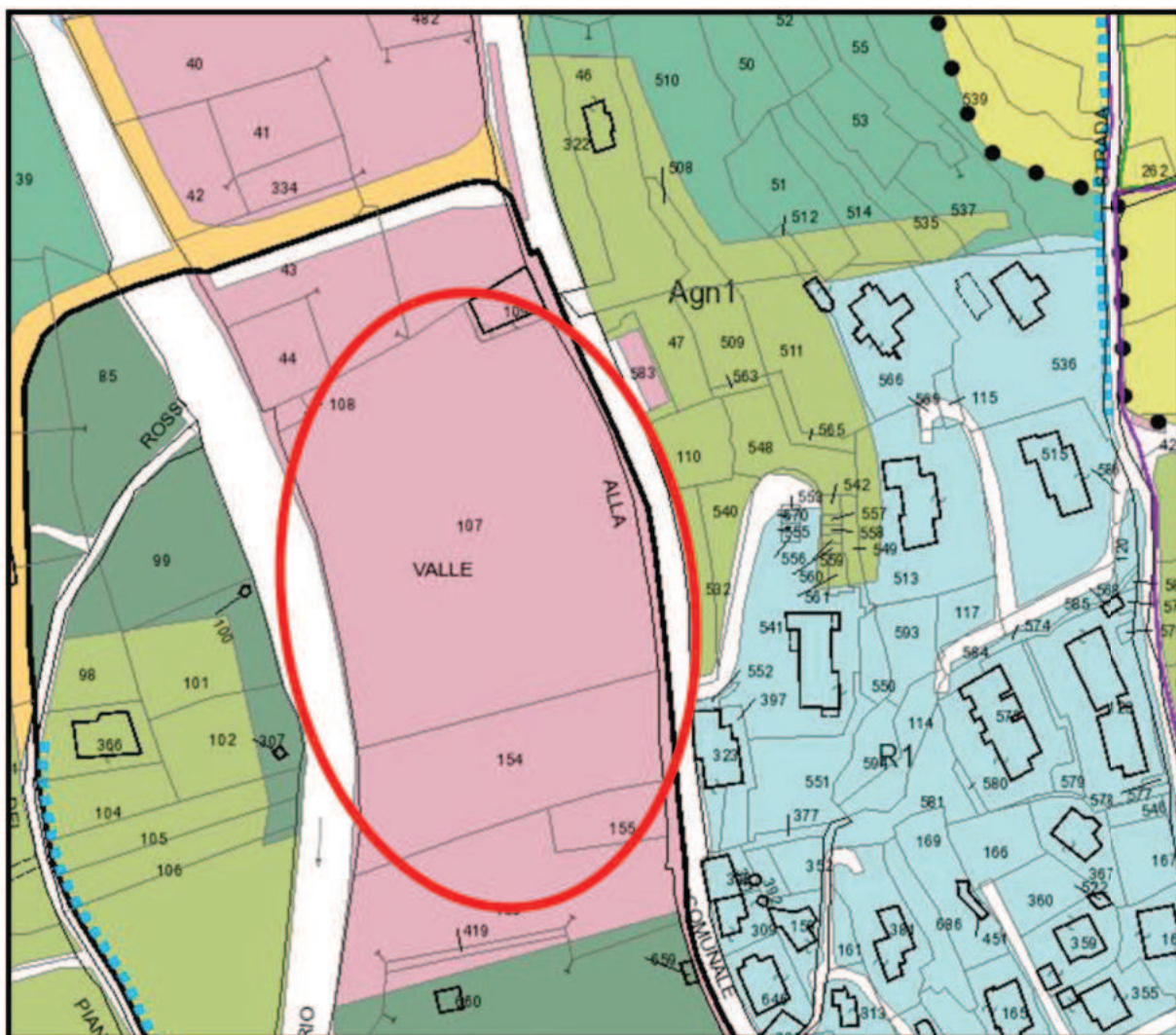

PIANO URBANISTICO COMUNALE

fuori scala



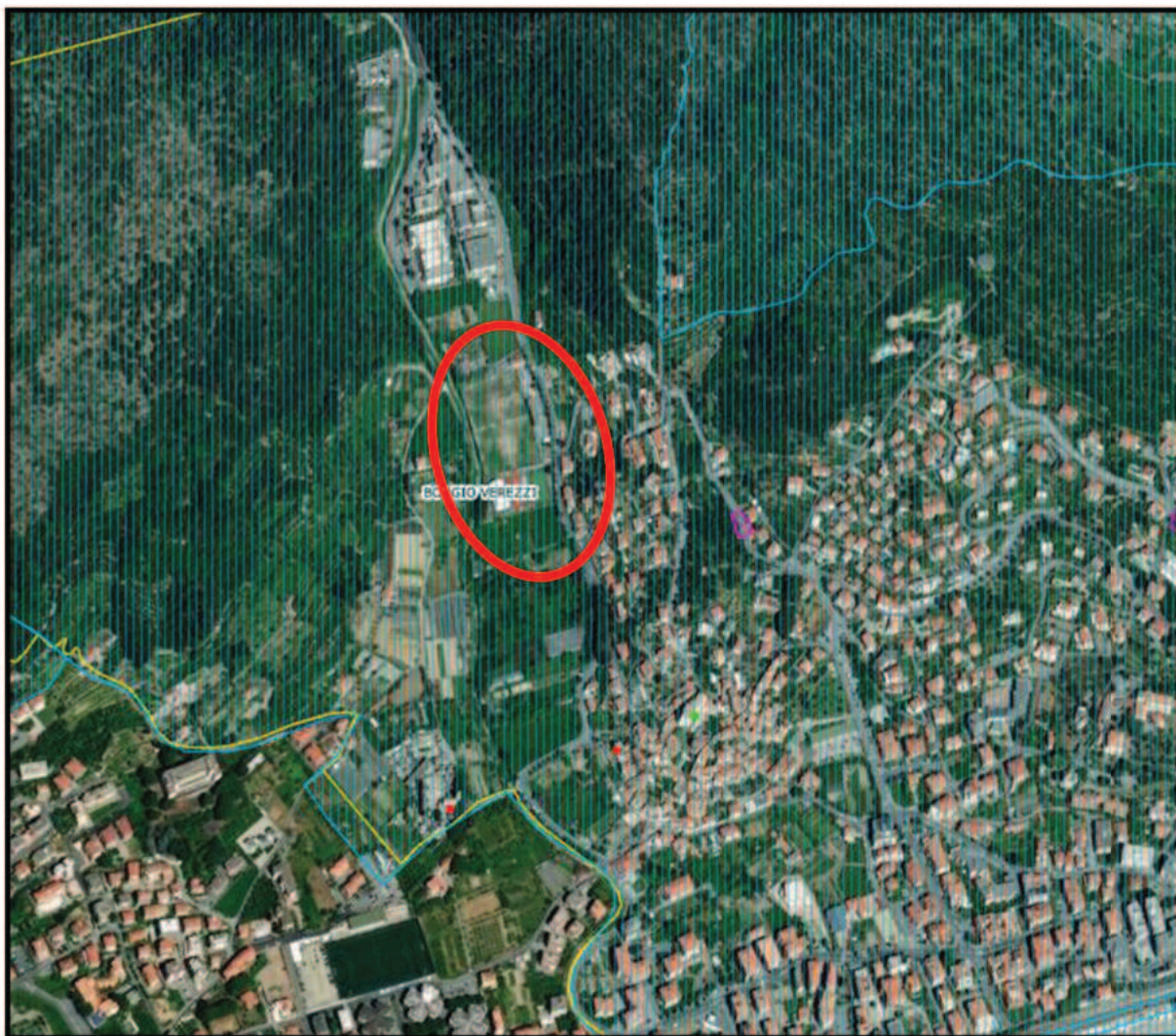

VINCOLI AMBIENTALI

fuori scala





VINCOLO IDRO - GEOLOGICO

fuori scala



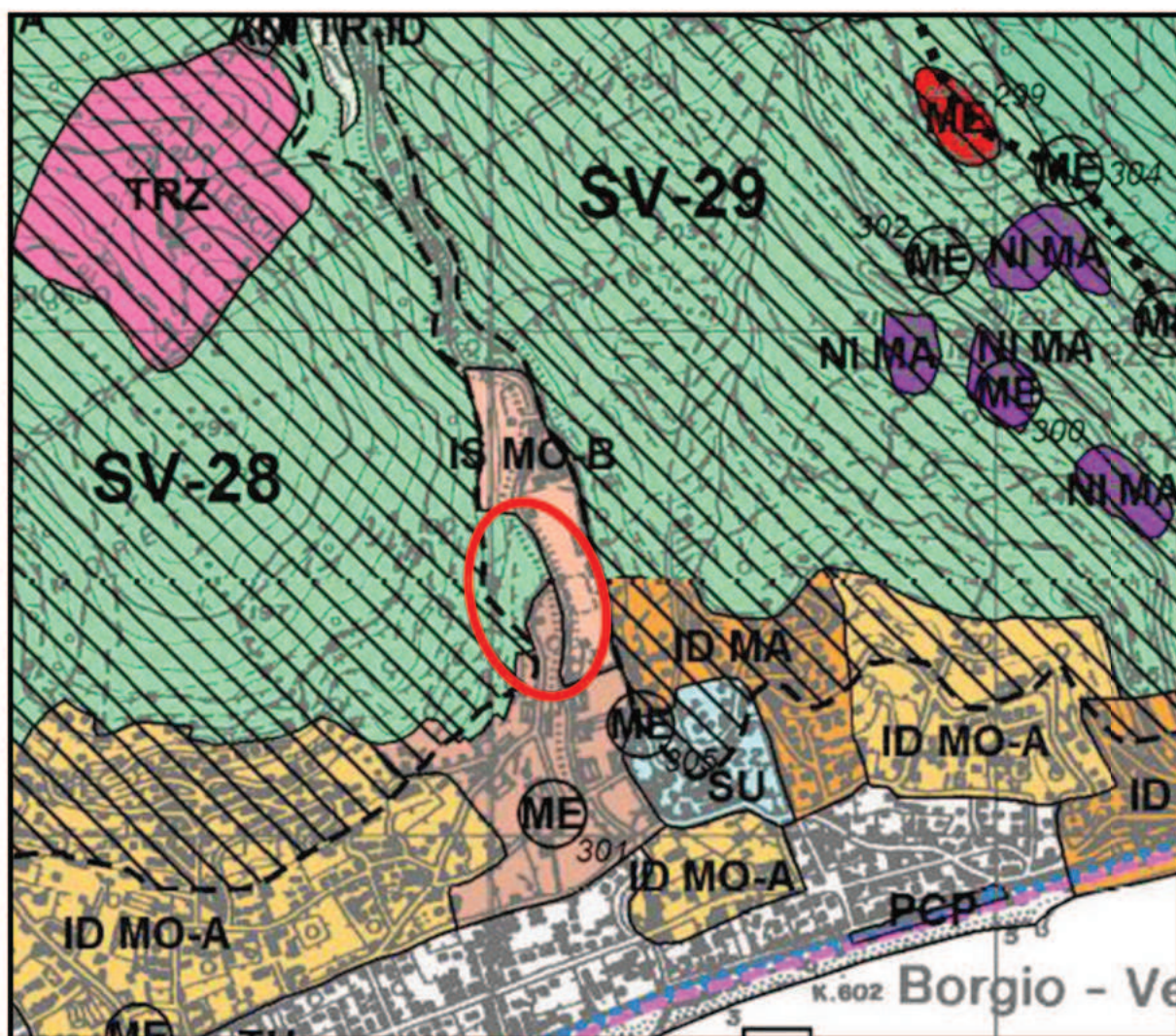

PIANO TERRITORIALE DI COORDINAMENTO PAESISTICO

ASSETTO INSEDIATIVO

fuori scala



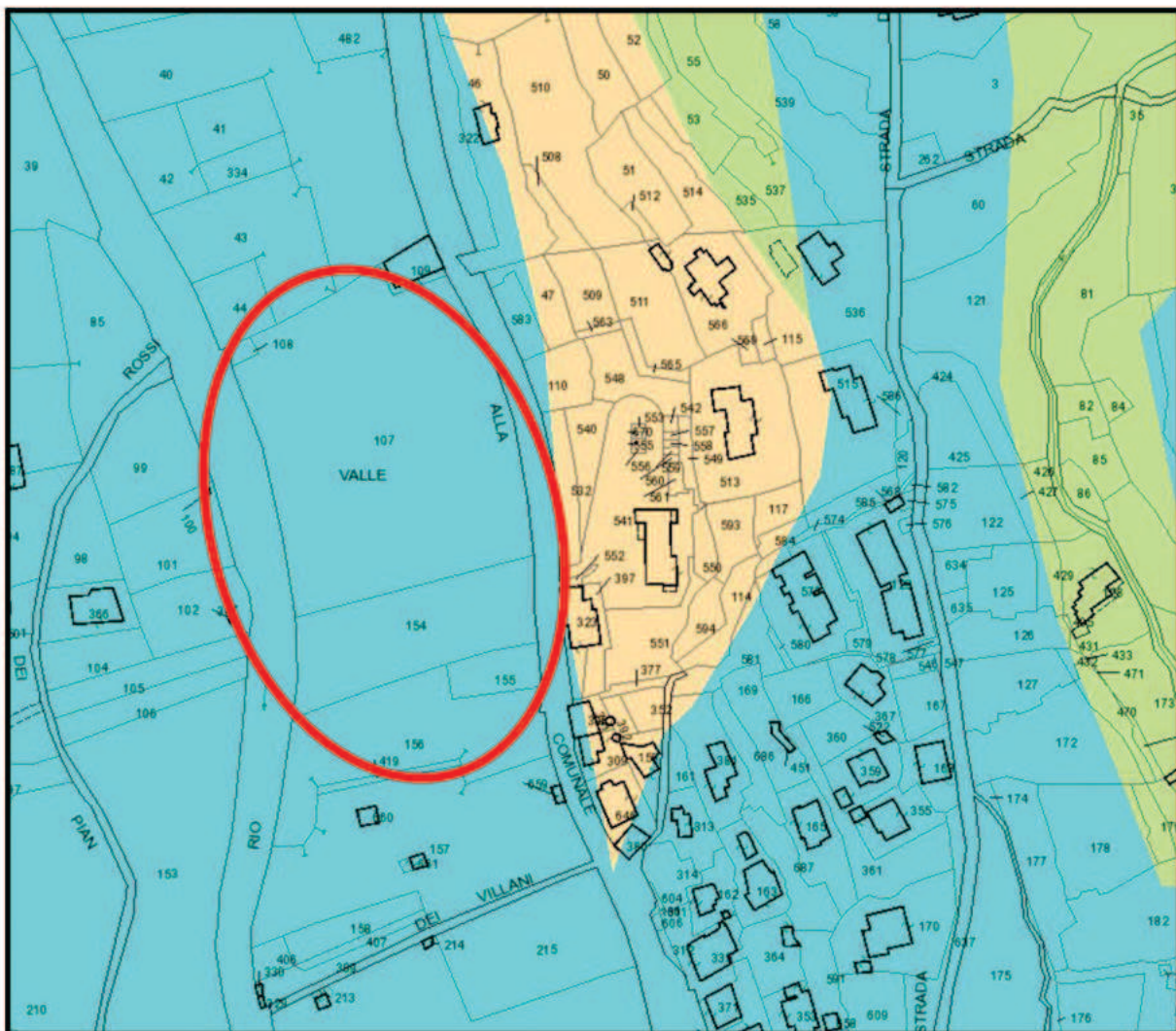

PIANO DI BACINO - BOTTASSANO

SUSCETTIVITA' AL DISSESTO

fuori scala



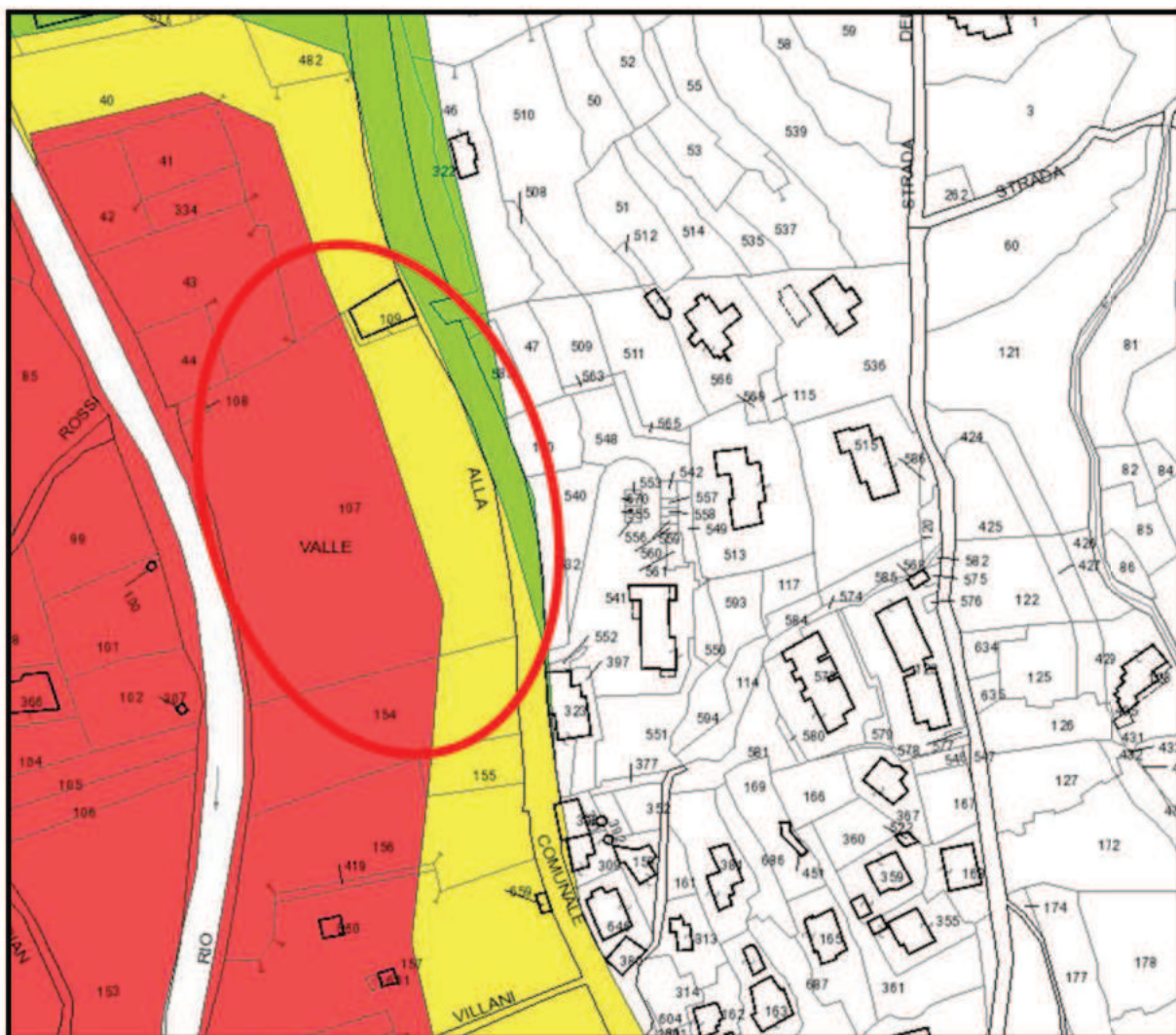

PIANO DI BACINO - BOTTASSANO

FASCE INONDABILI

fuori scala





CATASTALE
fuori scala



Area oggetto di intervento
FOGLIO 1